

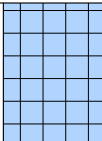





LÉGENDE DES TYPES DE SOLS		
SOLS CARRELÉS :		
SC1		Carrelage Grès cérame
		Format 30x30, U4P4E3C2 - R10
		- Si présence d'amiante , module sur chape avec résilient acoustique type Assour 19dB
		- Si absence d'amiante , module sur réagrage
Plinthes droites assorties et seuil compris.		
Calepinage/Panachage couleurs selon plans EXE		
Architectes		
SOLS SOUPLES :		
SS1		Linoleum acoustique U4P3E2C2
		Type GERFLOR - Produit "Colorette Acousticplus" ou techniquement et esthétiquement équivalent, ép. 4mm avec sous-couche mousse ép. 1.5mm, 19dB :
Dépose du sol existant, chape + ragréage et Plinthes bois dur et seuil compris		
SS2		Couloir : Linoleum acoustique U4P3E2C2
		Type GERFLOR - Produit "Colorette Acousticplus" ou techniquement et esthétiquement équivalent, ép. 4mm avec sous-couche mousse ép. 1.5mm, 19dB :
Dépose du sol existant, chape + ragréage et Plinthes bois dur et seuil compris		
SS3		
		Flotex Forbo Colour gamme textile

AUTRES :		
PMR		Escalier béton Dispositif PMR : - Mains courantes - Clous podotactiles inox ou scellés devant chaque volée - Profils de nez de marche contrastés en aluminium avec bande antidérapante - 1ère et dernières contremarches de chaque volée contrastées
SP01		Peinture de sol anti poussières. Seuil compris
TP01		Tapis de propreté encastré compatible accessibilité PMR. Seuil compris
SDS		Siphon de sol
EDL		Sol existant conservé



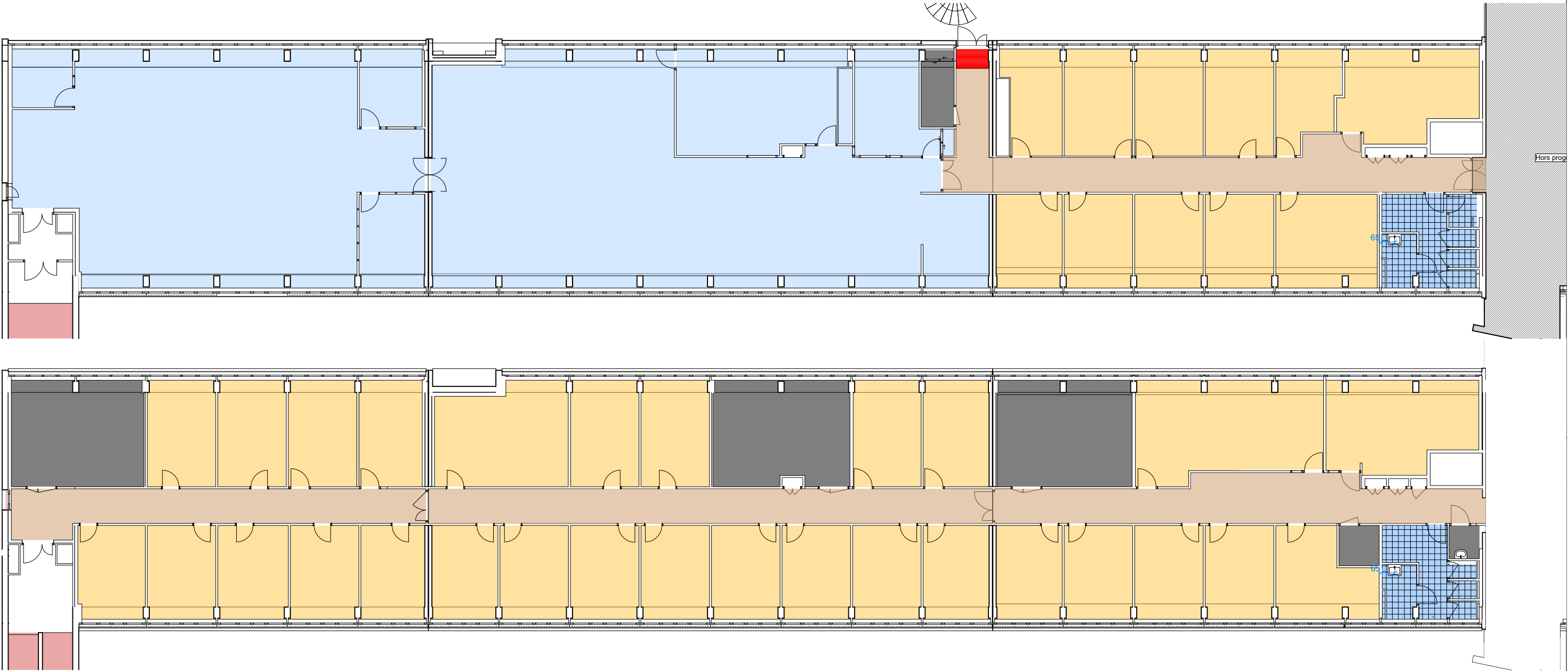

MO : **UNIVERSITÉ GRENOBLE ALPES**
DGD PAT - Direction de la programmation et
des projets immobiliers CS 40700 - 38058
GRENOBLE cedex 9
Tel : 33 (0)4 76 51 47 07
Mail : dgdpat@univ-grenoble-alpes.fr
MOE : **Chabal Architectes**
8 Rue Charles Testoud - 38000 Grenoble
Tel : 04 76 47 00 76
Mail : chabal-architectes@chabal.fr

**RÉHABILITATION DU BÂTIMENT STENDHAL -
Domaine universitaire - GIÈRES**

FINITIONS SOLS R+2 & R+3

Dossier : **DCE**

Date : **23/01/2026**

Échelle : **1:200,
1:100**

N° Plan : **SOL.3**

Indice : **4**